

Some examples of 3D Slicer application



Complesso respiratorio segmentato mediante *region growing*, con la soglia adattata.



Figura 61 Visualizzazione dei "tappi"



Figura 60 Estrazione della trachea e bronchi esterni

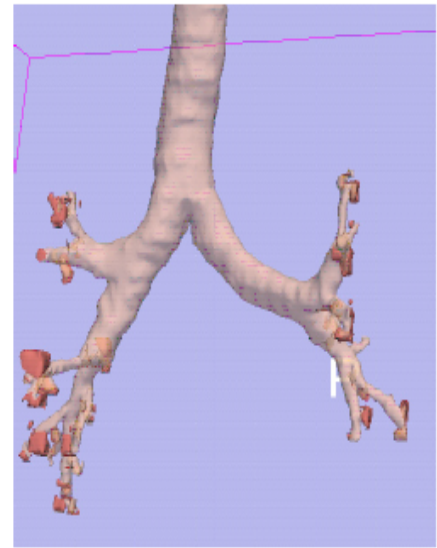

Figura 62 Segmentazione dei soli polmoni

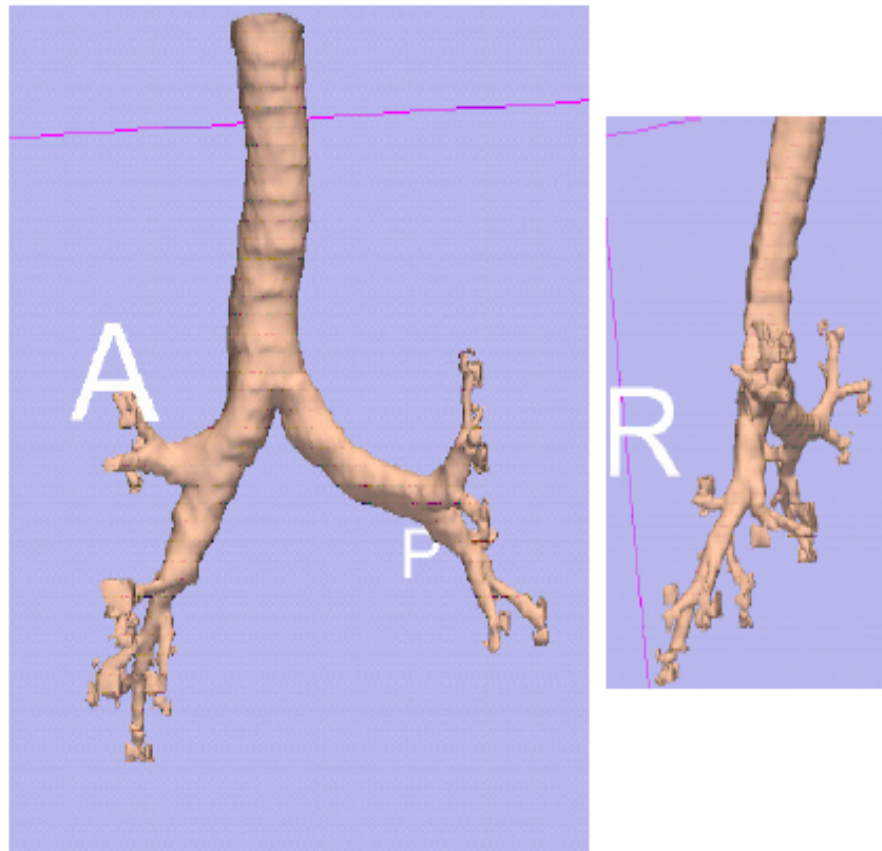

Figura 63 Regione ilare



Figura 65 Schema dei risultati: il sistema respiratorio è stato separato in polmoni e vie aeree



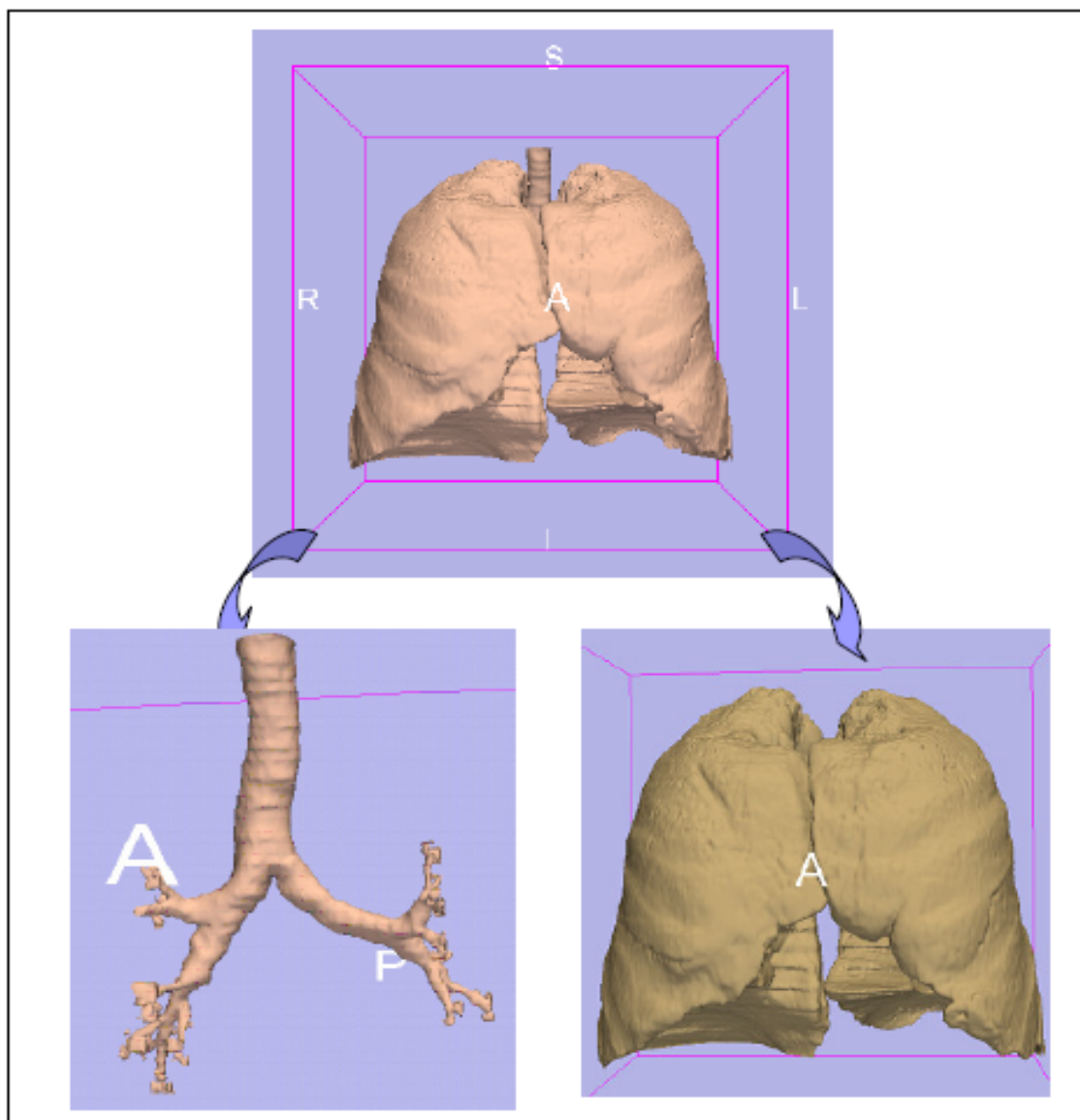
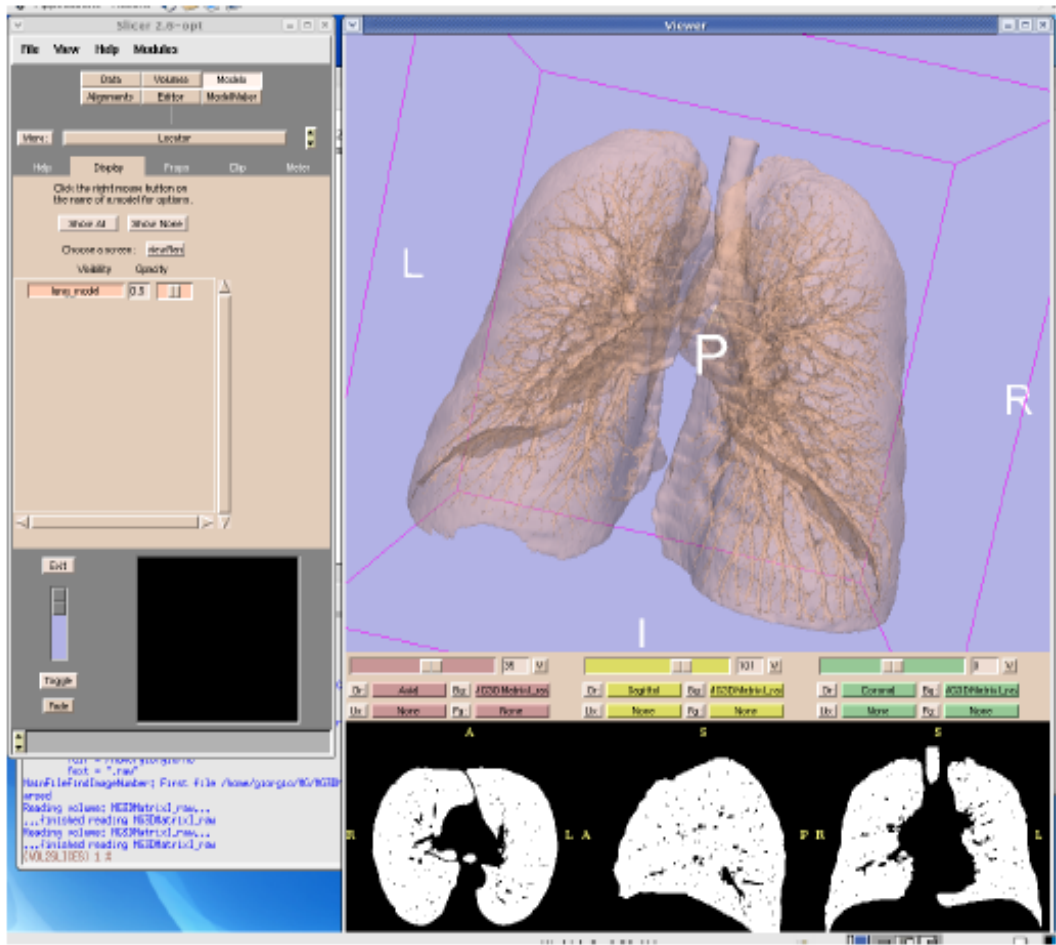
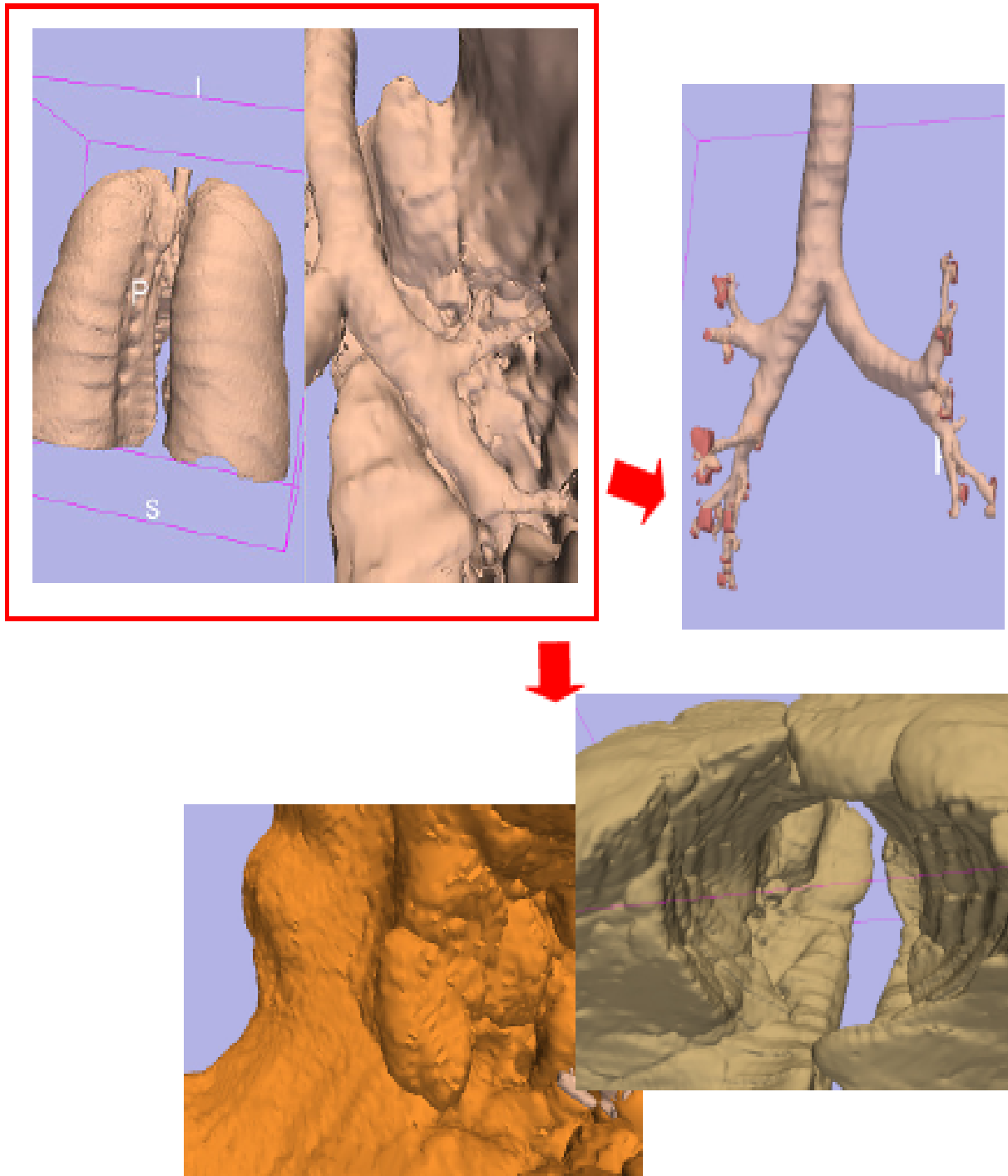

Figura 66 Schema dei risultati all'altezza dell'ilo.